

Broshuis Semi Dieplader 6 mtr uitschuifbaar / stuur-as / lift-as / APK

Allgemeine Merkmale

| | |
|-------------------------|-----------------|
| Marke | Broshuis |
| Unterkategorie | Satteltieflader |
| Kennzeichen | OR-39-PH |
| Baujahr | 2008 |
| Datum der Erstzulassung | 01-09-2008 |
| Farbe | Gelb |
| Zustand | Gebraucht |
| Allgemeiner Zustand | Gut |
| Referenz | 32043 |

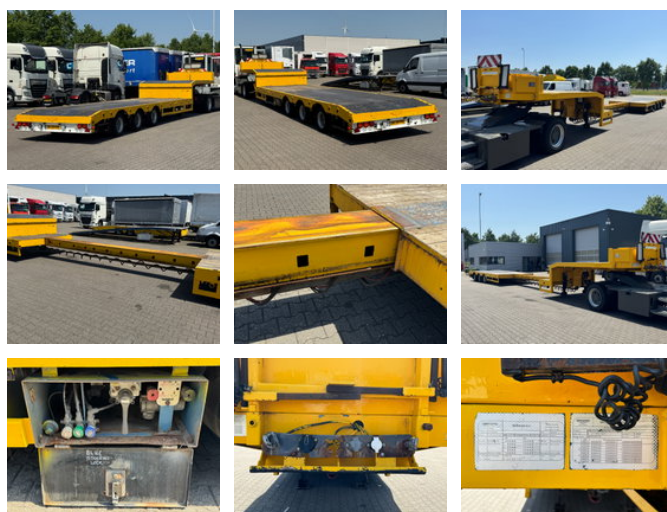

Eigenschaften

| | |
|--------------------------|-------------------|
| Ledig gewicht | 10.330kg |
| Belastbarkeit | 37.670kg |
| Zulässiges Gesamtgewicht | 48.000kg |
| Seriennummer | XNJ31N5GA08L01074 |

Broshuis Semi Dieplader 6 mtr uitschuifbaar / stuur-as / lift-as / APK

Technische Spezifikationen

Anzahl der Achsen

3

Beschreibung

BROSHUIS SEMI TIEFLADER, 6 METER TELESKOPIERBAR, STAHLN / HARTHOLZENBODEN, RUNGENTASCHEN, ZURROGEN, VERBREITBAR, GIGANT ACHSEN MIT TROMMELBREMSE, ABS/EBS, LETZTE ACHSE GELENKT, ERSTE ACHSE LIFTBAR, HOLLANDISCHE BRIEF MIT TUV BIS 10-2026!

Zubehör

- Rungentaschen
- Gelenkte Achse
- EBS
- Hartholzen Boden
- Antiblockiersystem
- Luftfederung
- Trommelbremse