

# Krone SE City / Schuifzeil-Dak / 2500 Laadklep / Stuur-as / New APK!

## Allgemeine Merkmale

|                         |                       |
|-------------------------|-----------------------|
| Marke                   | Krone                 |
| Unterkategorie          | Schiebeplanenaufleger |
| Nummernschild           | OP-68-TY              |
| Baujahr                 | 2017                  |
| Datum der Erstzulassung | 24-05-2017            |
| Farbe                   | Weiß                  |
| Zustand                 | Gebraucht             |
| Allgemeinzustand        | Gut                   |
| Referenz                | 31894                 |

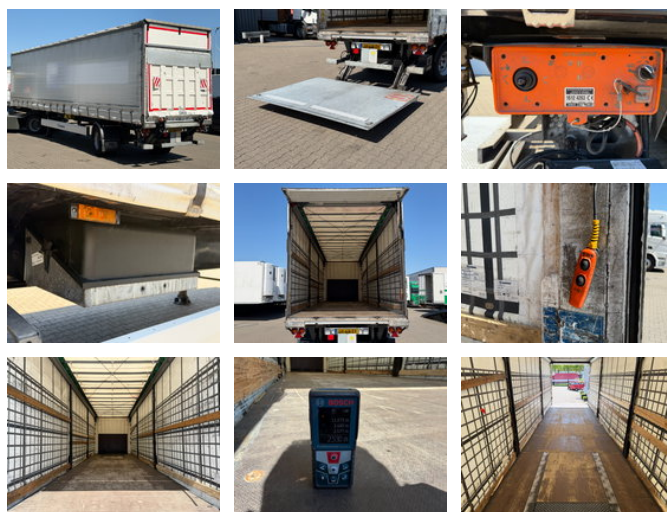

## Eigenschaften

|               |                   |
|---------------|-------------------|
| Leergewicht   | 6.440kg           |
| Tragfähigkeit | 15.560kg          |
| GVW           | 22.000kg          |
| Länge         | 1.130cm           |
| Breite        | 255cm             |
| Seriennummer  | WKESE000000753914 |

# Krone SE City / Schuifzeil-Dak / 2500 Laadklep / Stuur-as / New APK!

## Technische Specificationen

Anzahl der Achsen

1

## Beschreibung

KRONE CITY AUFLIEGER MIT GELENKTE ACHSE! SCHIEBEPLANE AUFBAU MIT SCHIEBEDACH, DHOLLANDIA 2500KG LADEBORDWAND MIT EIGENE STROMVERSORGUNG UND CLANG ANSCHLUSS, BPW-ACHSE MIT TROMMELBREMSE, ABS/EBS, HOLLANDISCHE BRIEF MIT TUV BIS 05-2027

## Zubehör

- 
- Gelenkte Achse
- EBS
- Ladebordwand
- Schiebedach
- Antiblockiersystem
- Luftfederung
- Trommelbremse
- Schiebeplane